

Comercio argentino. Oct-2020/2021

En millones de USD

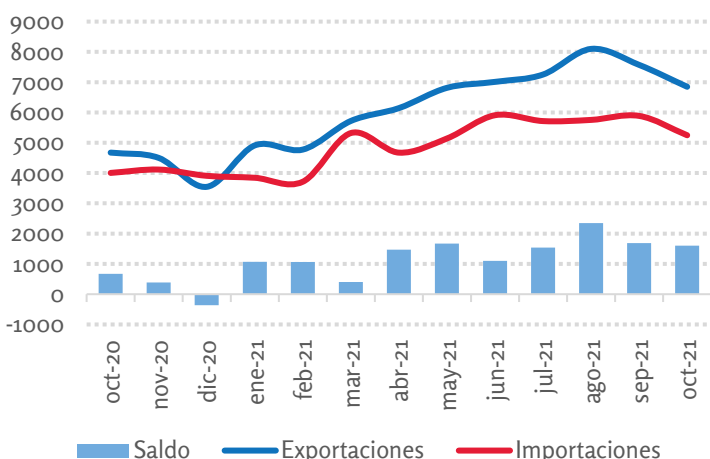

| Oct-2021 | Oct-2021 vs. Oct-2020 | Oct-2021 vs. Oct-2019 |
|---------------------------------|-----------------------|-----------------------|
| 6.848 Exportaciones | ↑47% | ↑16% |
| 5.247 Importaciones | ↑31% | ↑27% |
| 1.601 Saldo comercial | | |

Productos exportados. Por grandes rubros. Oct-2021

En % del total y variación interanual

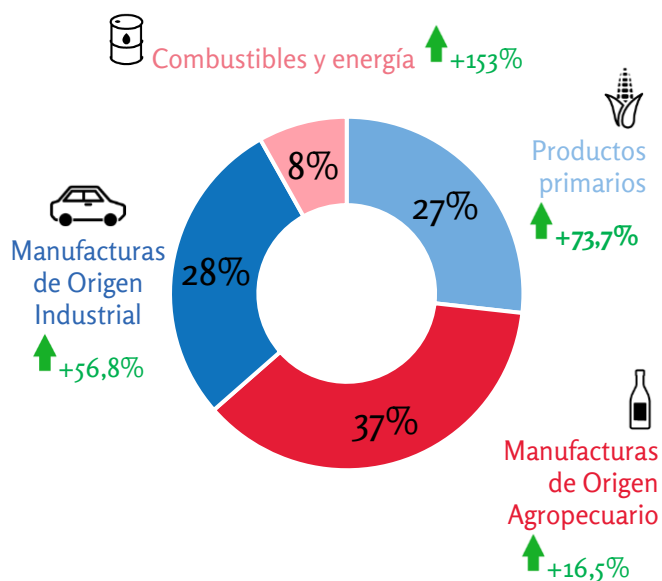

Productos importados. Por uso económico. Oct-2021

En % del total y variación interanual

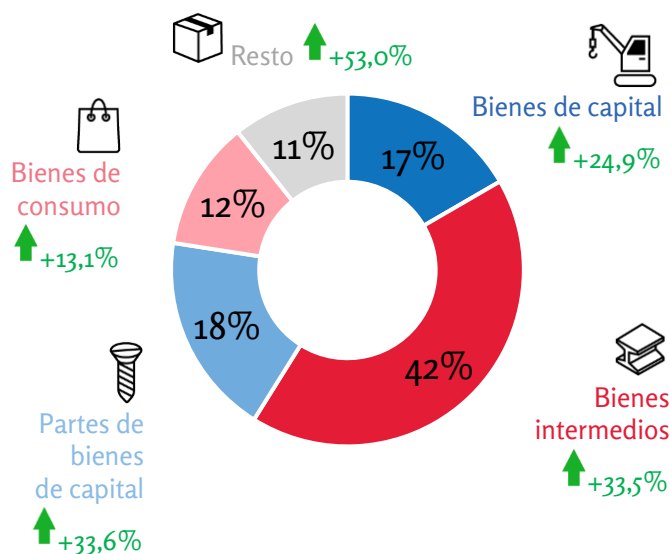

Principales socios comerciales. Oct-2021

Variación interanual

| | Brasil | China | EEUU | India | Vietnam | Chile | Países Bajos |
|---------------|--------|-------|-------|--------|---------|-------|--------------|
| Exportaciones | 50,1% | 19,0% | 84,6% | 72,3% | 19,7% | 55,7% | 158,5% |
| Importaciones | 13,1% | 54,0% | 11,3% | 106,3% | -5,6% | 12,1% | 150,0% |

Tablero de control de las exportaciones

Evolución sectorial Variación interanual

| Sector | nov-20 | dic-20 | ene-21 | feb-21 | mar-21 | abr-21 | may-21 | jun-21 | jul-21 | ago-21 | sep-21 | oct-21 |
|---------------------|--------|--------|--------|--------|--------|--------|--------|--------|--------|--------|--------|--------|
| Oleaginosas | -14% | -60% | 74% | 80% | 81% | 63% | 23% | 36% | 44% | 86% | 71% | 41% |
| Cereales | -42% | -50% | -31% | -10% | 12% | 28% | 29% | 57% | 67% | 54% | 101% | 112% |
| Carne de bovinos | -20% | -42% | -11% | 7% | 11% | -1% | 7% | -18% | -9% | 1% | 26% | 0% |
| Pescados y mariscos | -29% | -25% | -18% | -11% | 17% | 4% | -5% | 39% | 108% | 45% | 34% | -6% |
| Frutas y hortalizas | -28% | -32% | -26% | -31% | -18% | -24% | -29% | -3% | 22% | 35% | 14% | 4% |
| Vinos | 18% | -17% | 9% | -1% | 13% | 14% | 19% | 52% | 12% | -33% | 28% | 14% |
| Lácteos | 18% | -27% | 34% | -10% | 33% | 16% | 71% | 15% | 20% | 14% | 4% | -7% |
| Carne avícola | -41% | -51% | -19% | -32% | -11% | -11% | -12% | 10% | 1% | 37% | 18% | -6% |
| Automotriz | -20% | 12% | 31% | -9% | 48% | 712% | 398% | 152% | 111% | 95% | 20% | 41% |
| Maquinaria y equipo | 1% | -28% | 1% | -25% | 61% | 146% | 65% | 37% | 25% | 9% | 33% | 9% |
| Farmacéuticos | 13% | -7% | 15% | 14% | 51% | 7% | 10% | -2% | 15% | 2% | 26% | 42% |
| Cuero | -8% | -43% | -20% | -16% | -7% | 102% | 58% | 75% | 86% | 58% | 94% | 94% |
| Combustibles | -18% | -47% | -12% | -27% | 16% | -18% | 55% | 55% | 16% | 96% | 116% | 120% |
| Oro y plata | -25% | 4% | -29% | -19% | -16% | 15% | 41% | 111% | 81% | 45% | 59% | 7% |
| Otros | -35% | -11% | -1% | 5% | 18% | 35% | 55% | 67% | 49% | 56% | 73% | 48% |

Evolución por destinos Variación interanual

| Región | nov-20 | dic-20 | ene-21 | feb-21 | mar-21 | abr-21 | may-21 | jun-21 | jul-21 | ago-21 | sep-21 | oct-21 |
|----------|--------|--------|--------|--------|--------|--------|--------|--------|--------|--------|--------|--------|
| Mercosur | -6% | -4% | 13% | -5% | 14% | 75% | 91% | 94% | 70% | 78% | 65% | 44% |
| Chile | -3% | -28% | -19% | -13% | 10% | 48% | 69% | 72% | 50% | 30% | 60% | 54% |
| Perú | -4% | -61% | -41% | -30% | 29% | -7% | 128% | 104% | 210% | 66% | 37% | 51% |
| China | -62% | -55% | 4% | 31% | 99% | -8% | -21% | -22% | 10% | 74% | 129% | 18% |
| ASEAN | 3% | -52% | -30% | 33% | 20% | 47% | 20% | 11% | 29% | 27% | 54% | 31% |
| India | 19% | -12% | 66% | 29% | 120% | 95% | 30% | 52% | -16% | 102% | 114% | 71% |
| EEUU | -11% | -28% | 20% | 3% | 20% | 19% | 127% | 90% | -10% | 60% | 48% | 80% |
| UE | -16% | -43% | 64% | 14% | 38% | 25% | 46% | 59% | 96% | 70% | 24% | 39% |
| África | -28% | -45% | 6% | 67% | 62% | 47% | 7% | 5% | 33% | 91% | 49% | 22% |
| Oceanía | -17% | 72% | 91% | -23% | 10% | 93% | 17% | 16% | -35% | 41% | -20% | -8% |
| Otros | -37% | -43% | 2% | -1% | 21% | 50% | 41% | 75% | 66% | 57% | 68% | 60% |

Fuente: INDEC. Datos sujetos a secreto estadístico.

Mejor octubre desde 2012

En oct-2021 las exportaciones argentinas alcanzaron los USD 6.848 millones, el mejor registro para un mes de octubre desde 2012, consolidando así la recuperación de las ventas externas. En la comparación interanual, el aumento fue de 47% por una baja base de comparación debido a la pandemia, por lo que utilizaremos oct-2019 como referencia.

El principal impulso estuvo dado por el desempeño de los *cereales* (+80%) que fueron favorecidos por los niveles elevados de los precios internacionales, fenómeno que también se observó en *oleaginosas* (+11%). En los restantes productos se registró una evolución heterogénea, con crecimientos relevantes en *combustibles* (+33%) y *lácteos* (+11%), en tanto hubo bajas en *carnes* (-33%, perjudicadas por las limitaciones a las cantidades exportadas), *pesca* (-5%) y el *sector automotor* (-2%).

Por su parte, las importaciones de Argentina se ubicaron 27% por encima de los valores de oct-2019 por mayores compras de *bienes intermedios* (+52%, dentro del que se destaca el sector químico) y *combustibles y lubricantes* (+85%).

Evolución de exportaciones por sector
(Millones de USD)

| | Octubre | | | | Primeros 10 meses | | | |
|--------------|--------------|--------------|--------------|---------------------------|-------------------|---------------|---------------|---------------------------|
| | 2019 | 2020 | 2021 | Variación 2021 vs 2019 | 2019 | 2020 | 2021 | Variación 2021 vs 2019 |
| Oleaginosas | 1.915 | 1.510 | 2.134 | 11% | 12.307 | 10.625 | 17.995 | 46% |
| Cereales | 659 | 560 | 1.186 | 80% | 5.940 | 5.012 | 8.792 | 48% |
| Otros | 3.315 | 2.603 | 3.528 | 6% | 29.712 | 26.528 | 31.489 | 6% |
| Automotriz | 557 | 388 | 549 | -2% | 3.652 | 1.375 | 3.590 | -2% |
| Combustibles | 420 | 220 | 557 | 33% | 3.221 | 2.554 | 3.490 | 8% |
| Carnes | 446 | 307 | 299 | -33% | 3.099 | 2.846 | 2.864 | -8% |
| Pesca | 212 | 213 | 202 | -5% | 1.542 | 1.488 | 1.731 | 12% |
| Lácteos | 101 | 104 | 112 | 11% | 570 | 790 | 902 | 58% |
| Total | 5.889 | 4.674 | 6.848 | 16% | 47.959 | 42.165 | 58.276 | 22% |

Fuente: INDEC. Datos sujetos a secreto estadístico.